

COMUNE DI MONTORIO AL VOMANO
Provincia di TERAMO



Oggetto
PNRR M4-C1-I1.1-D.M. n. 51 del 17/03/2025 – NUOVA COSTRUZIONE
PER NUOVO AMPLIAMENTO FUNZIONALMENTE AUTONOMO E
STRUTTURALMENTE INDIPENDENTE DELL'ASILO NIDO COMUNALE
"NONNA PAPERÀ".

Data
Settembre 2025
Tavola
B_02

Committente
Comune di Montorio al Vomano

Oggetto tavola
Stato di fatto e rilievo fotografico

R.U.P. - Responsabile Unico del Procedimento
Ing. Federica Di Carlo
Comune di Montorio al Vomano
Via Poliseo de Angelis, 24, 64046 Montorio Al Vomano TE

Revisione n. --- del ---,---,---

Progetto di fattibilità tec. ed economica
Progetto esecutivo
Perizia di variante
As-built

Ing. LEONARDO RIGAZZI
Via del teatro 8 | 64032
Atri (TE) - Italia
+39 328 1934988
leonardo.rigazzi@gmail.com
P. IVA 02007670678
Ing. DEL NUNZIO PIERPAOLO
Via Ippolito Nievo 18/B | 64021
Giulianova (TE) - Italia
+39 349 4420654
delnunziopierpaolo@gmail.com
P. IVA 01691130676

NOTE GENERALI
Tutte le dimensioni riportate sui disegni devono essere verificate in loco. Eventuali errori riscontrati sulle tavole sono da riportare immediatamente al progettista e alla direzione lavori. La presente tavola è da leggersi in correlazione con i disegni impiantistico/strutturali. Le dimensioni indicate nei disegni sono le uniche da ritenersi esatte. Ogni altra dimensione rilevata da misurazione grafica dai disegni non va considerata attendibile. La riproduzione del presente disegno è vietata secondo i termini di legge senza la espressa preventiva autorizzazione dei progettisti indicati. Tutte le lavorazioni e i materiali in progetto rientrano nelle direttive della normativa nazionale e regionale in materia di abbattimento delle barriere architettoniche.

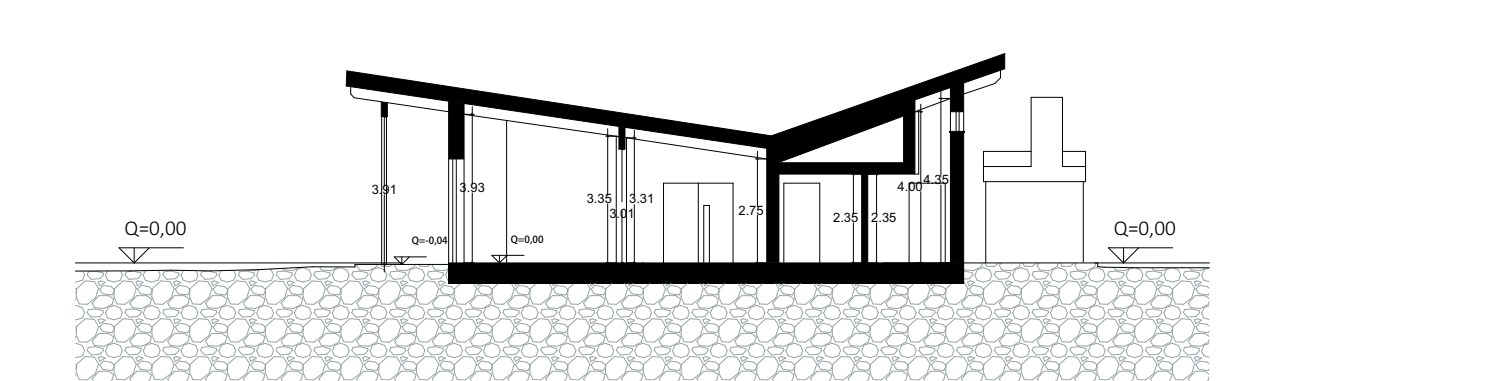
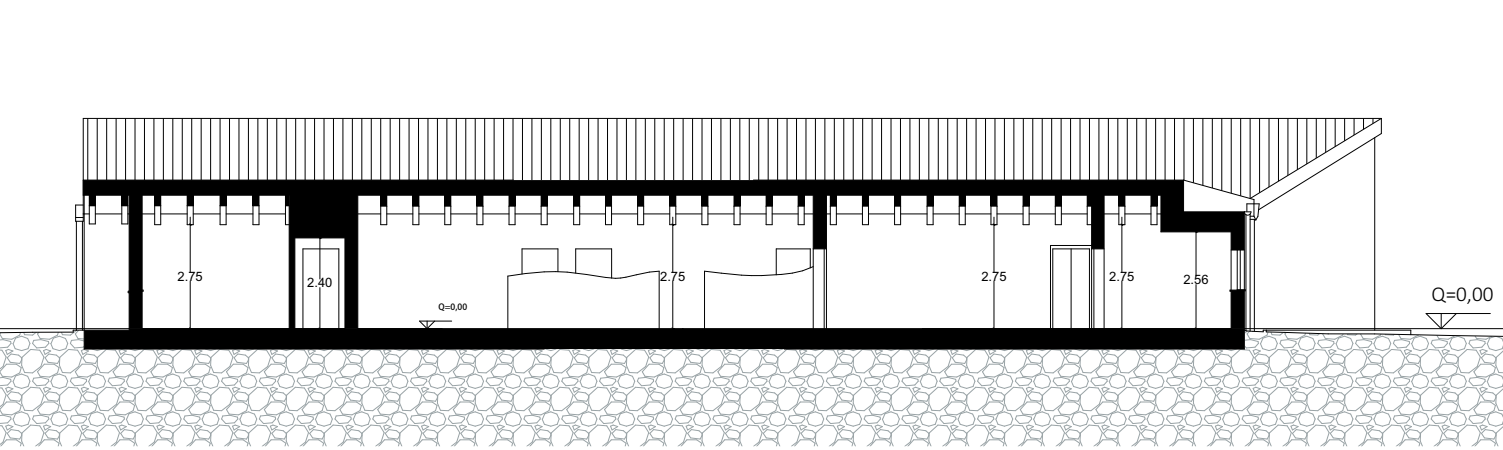
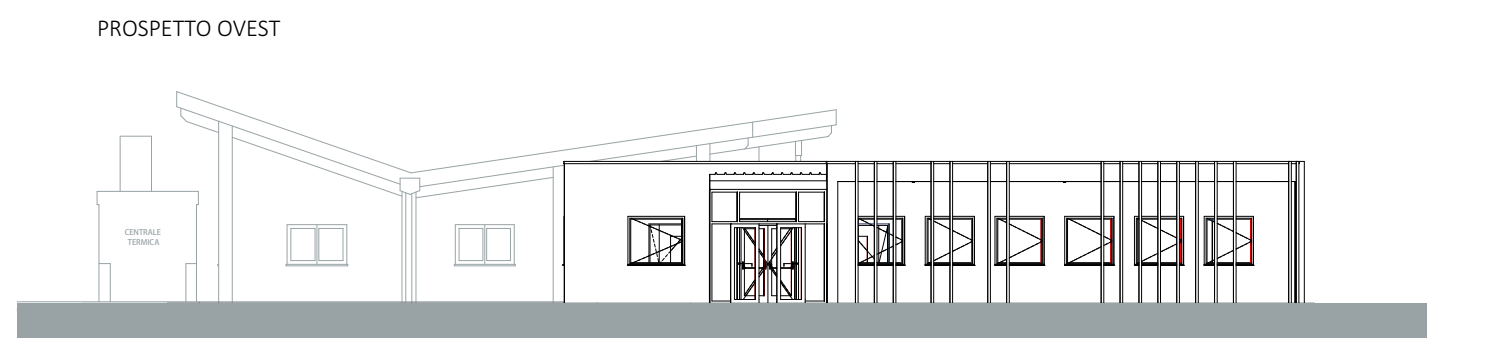
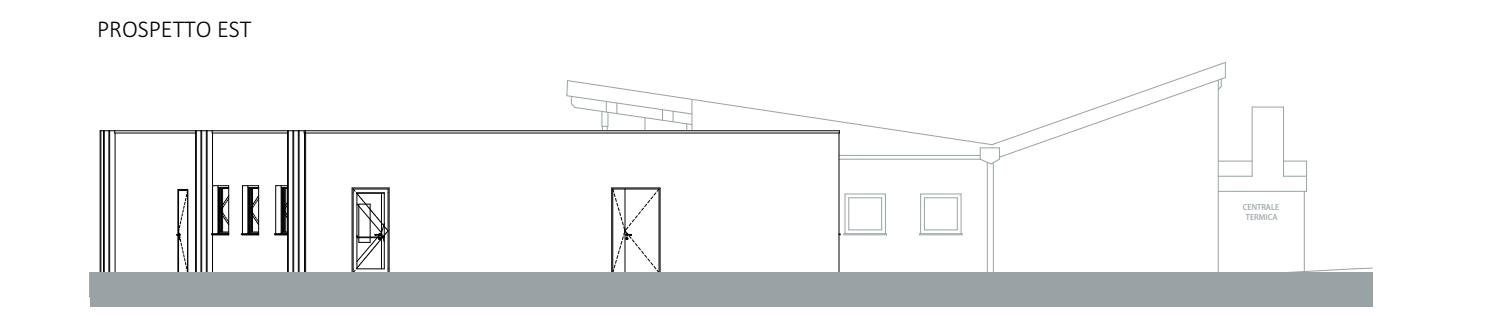
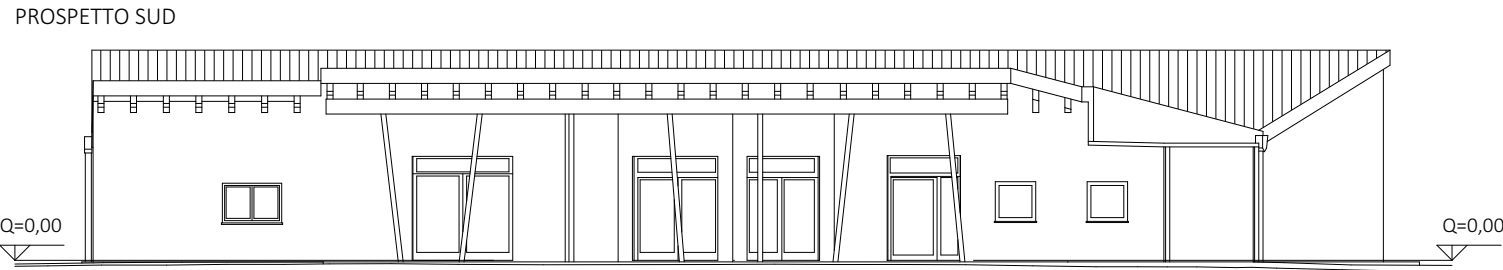
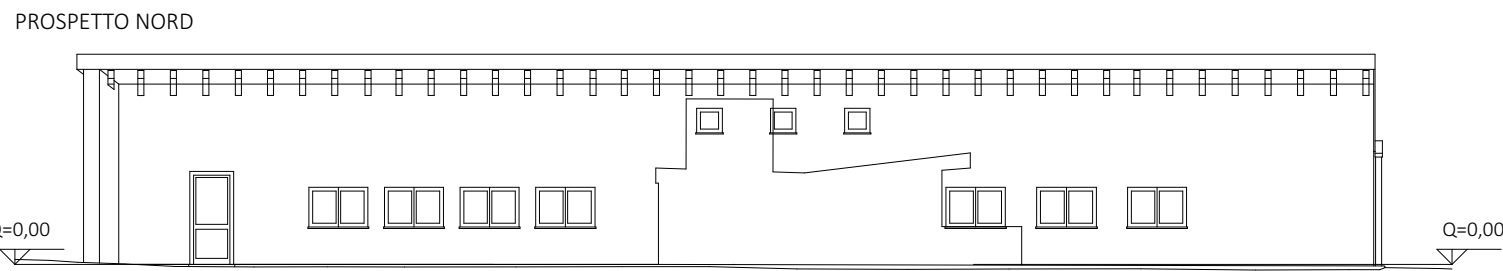
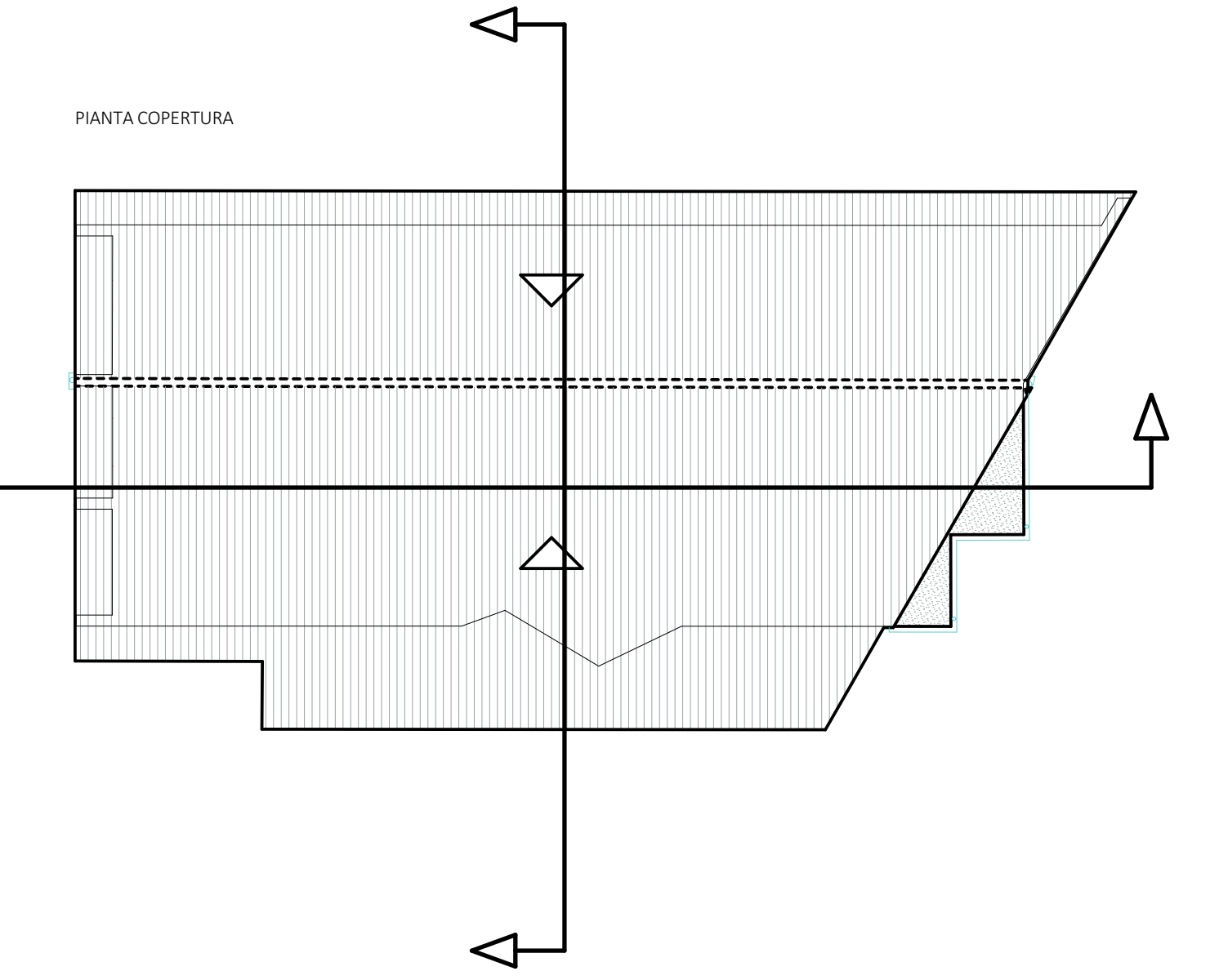
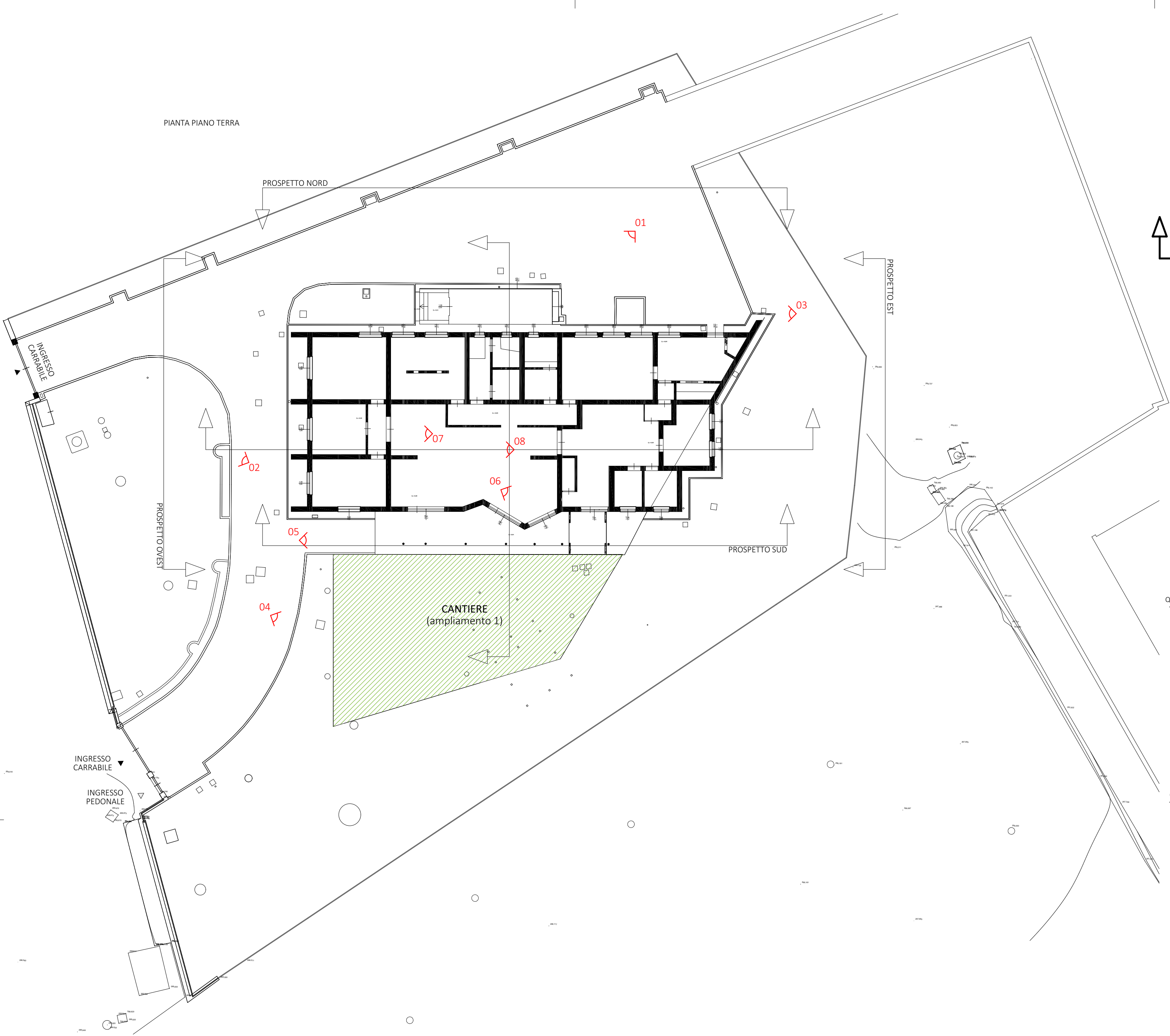

0 1 2 5 10



FOTO 01



FOTO 02



FOTO 03



FOTO 04



FOTO 05



FOTO 06



FOTO 07



FOTO 08